Pioneer DVR-105

Guide d’installation

Et

Manuel de L’utilisateur

Marque de Commerce:

Tous les noms de produit ou de compagnie mentionné dans ce manuel sont la propriété exclusive de leur propriétaire respectif.

Condition d'utilisation :

Le contenu de ce manuel est sujet à changement sans préavis. Le manufacturier se réserve le droit de modifier ce manuel sans consultation et ne donne aucune garantie quand aux informations ci-incluses. Le manufacturier ne peux être tenu responsable d'aucune erreur d'édition, d'information, erreur technique ou autre relative à ce manuel d'utilisation. Ni d'aucun dommage quelconque ou perte monétaire relative à une erreur entre les instruction du présent manuel et l'utilisation de l'appareil. Le manufacturier n'assume aucune responsabilité pour toutes perte causé par l'utilisation de cet appareil ou de l'une de ses fonctions.

Safety Notice:

1. Cet appareil ne doit pas êtres exposé à l'eau ou autre liquide afin d'éviter tout risque de chocs électrique.
2. Toujours placer le cordon d'alimentation de façons à ne pas entraver les mouvement ou le passage d'autrui.
3. Ne jamais placer d'objet lourd sur le cordon d'alimentation.
4. Ne pas couvrir ou obstruer les ouvertures de l'appareil. Celle-ci serve à la bonne aération de l'unité pour prévenir la surchauffe.
5. Ne pas tenter d'ouvrir ou de démonter l'appareil
6. Si l'une des situations suivantes se produits, S.V.P. faites vérifier l'appareil par un techniciens qualifié.
   Le connecteur USB est endommagé
   Le connecteur ou le câble d'alimentation est endommagé
   Un liquide à été répandue sur l'équipement
   L'appareil à été échappé ou frapper et ne fonctionne plus
   L'appareil présente un quelconque signe de dégât physique

Limited Warranty
Ce produit est garanti contre tout défaut de fabrication pour une période de **une année** (1 ans) à partir de la date d'achat au revendeur autorisé. Votre facture d'achat originale avec la date d'achat lisible dessus est votre preuve de validité de garantie.

Pendant la période couverte par la garantie, les pièces défectueuses seront remplacer ou réparé. Il n'y aura aucun frais de service durant cette période. Tout autre frais, incluant l'expédition ou autre sont à la charge du client.

Cette garantie ne couvre aucunement les pertes ou dommages subis par la perte de données, de logiciels, toutes pertes économique ou monétaire et toutes défaillance causé par l'usage abusif, mauvaise utilisation, négligence ou sinistre quelconque.

Support technique
Pour les services de garantie ou du support technique, il est recommander de communiquer avec votre vendeur pour le retour ou la réparation du produit.

Introduction

Merci d'avoir acheter l'unité DVR-105. Dans ce manuel serons expliqué les procédures d'installation et d'utilisation. S.V.P. lire attentivement avant d'utiliser l'appareil.

Note:La façade avant et arrière des images est incluse à titre indicative et peut varié selon le modèle..

Façade avant

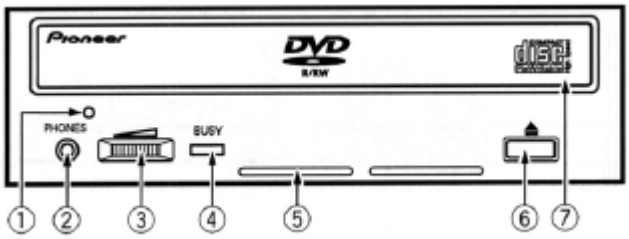

1. **Button d'éjection de secours**
   Si l'appareil ne peut éjecter le disque de façons standard pour une panne d'alimentation ou autre, utilisé une tige solide de 4 centimètre (De la taille d'un cure dents) et appuyer dans l'ouverture d'éjection de secour. Cette fonction ne dois être utilisé qu'en cas de panne ou de coupure de courant afin d'éviter les bris mécanique. Assurez-vous que l'appareil soit débranché avant d'effectuer cette opération.
2. **Prise de casque d'écoute**
   Pour connecter un casque d'écoute
3. **Controle du volume**
   N'affecte que le volume du casque d'écoute.
4. **Indicateur d'activité**
   Clignote lorsque l'unité est active.
5. **Fentes d'aération** — Ne pas obstruer
6. **Bouton d'éjection**
   Pour ouvrir le tirroir
7. **Tirroir**
   Placer le disque dans cet emplacement.

Façade arrière

Il est particulièrement important de comprendre les connecteur ci-bas.

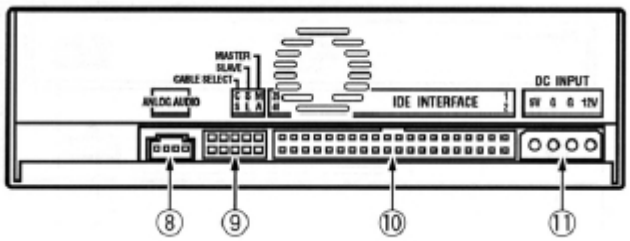

8. **Sortie audio**
   Pour connecter votre unité à la carte de son (Signal analogique)
9. **Cavalier de configuration**
   Pour determiner la configuration d'identification de votre unite. Les possibilitées sont Maitre (MA-Master), Esclave (SL-Slave) et Sélection Câble (CS-Cable select)
10. **Interface IDE**
    Utilisé un cable IDE standard de 40 broche pour connecter l'appareil à votre carte mère.
11. **Alimentation**
    Connecter à l'unité d'alimentation.

Installation

Attention : L'électricité statique peut endommager les circuit électronique. Toujours vous assurer d'avoir un point de mise à la terre lorsque vous effectuer une opération.

Toujours vous assurer que les câbles IDE et d'alimentation sont correctement branché car cela pourrais causé des dommage à l'appareil (***non couvert par la garantie***). Toujours s'assurer de mettre l'appareil hors tension avant toutes manipulation.

Identifier votre materiel:

Retirer le couvercle du boitier de votre ordinateur et verifier la connection des câbles IDE à l'intérieur. Noter que le câble IDE est celui avec 40 fils. Celui de 34 fils est le connecteur d'unité de disquettes. À ne pas utilisé avec l'unité DVD R/RW.

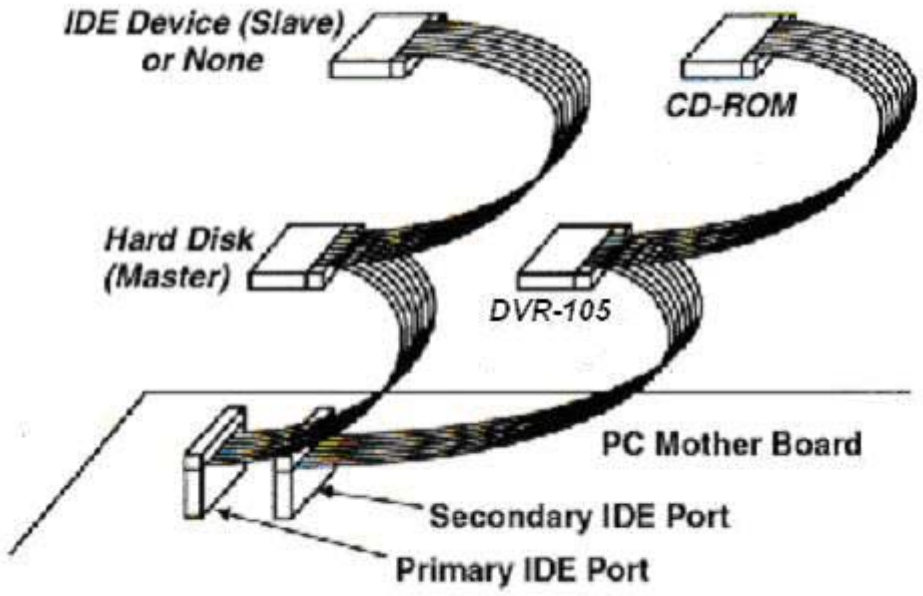

The connection of Primary or Secondary IDE Port

La plupart des carte mere possède 2 contrôleur ISE. Chacun pouvant s'occuper de une à deux unité de disque. Pour placer 2 appreil sur le même port, veuillez vous assurer que l'un est Maitre et l'autre Esclave.

S'il y a deux port IDE

Configuration d'une unite sur le port

1. S'il n'y a aucun autre appareil (CD-Rom ou autre) sur votre port IDE, il est recommender d'utilisé le DVD-R/RW seul sur le port IDE et de le configurer en mode Maitre. (MA)

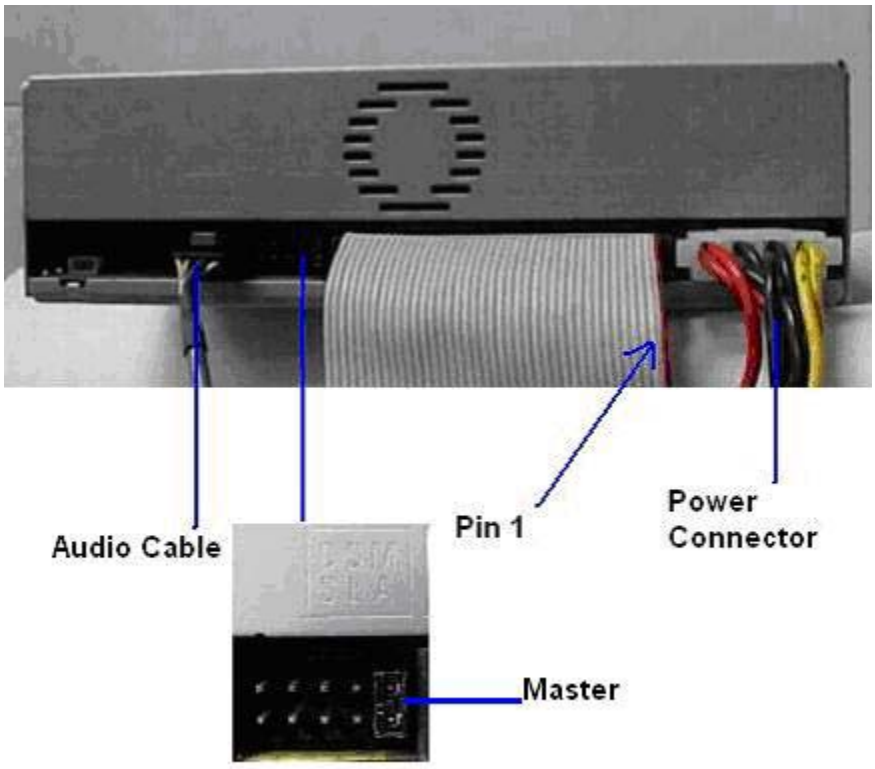

Deux unite sur un port

Pour l'installation de l'unité comme deuxième lecteur sur le même port, se référer au instruction ci-bas

1. Premièrement , s'assurer qu'il y a 2 connecteur sur le câble IDE. Sinon, remplacer le cable par un avec 2 connecteur.
2. Vérifier le cavalier du lecteur CD-Rom déjà présent et si celui-ci est maitre ou escalave. S'il est en mode maitre, placer le graveur en mode esclave et vice-versa. Si le CD-Rom est en mode « Cable Select (CS) », placer le grvauer en mode « Cable Select (CS) ». Vous référer au tableau ci-bas

Setting	**Option (1)**	**Option (2)**	**Option (3)**
CD-ROM	Master (MA)	Slave (SL)	Cable Select (CS)
New DVR-105	Slave (SL)	Master (MA)	Cable Select (CS)

Ne sélectionner le mode CS que si le cable utilize est de type CS. Si vous n'êtes pas certain, vous pouvez vous procurer un cable 80 conducteur Ultra DMA. Vous pourriezz lire quelques rubrique pour en savoir davantage.
http://www.pcguide.com/ref/hdd/if/ide/confCS-c.html

3. Installer le DVR-105 dans une fente 5.25" libre
4. Connecter le CD-Rom et le DVR-105 ensemble en vous assurant que la bande colloré du cable IDE est du coté de la broche 1.

5. Connecter le cable audio. Si ce dernier est déjà connecter au lecteur de CD-Rom, passer cette étapes.

Note: Vous pouvez sélectionner l'option "Digital audio playback" sur votre logiciel de lecture audio. Vous n'aurez alors pas besoin d'installer un cable audio sur le lecteur.

S'il n'y a qu'un seul port IDE

Vous aurez alors un disque dur sur ce dernier. Il vous siffira de connecter le DVR-105 sur ce même cable et de le positionner en mode Esclase (SL). Si le disque dur est en mode « Cable Select » (CS), vous devrez aussi positionner le DVR-105 en mode « CS ».

Vérification de l'installation

Pour verifier que l'installation est correcte, ouvrir le poste de travail et verifier si une nouvelle letter de lecteur à été attribuer. Vous devriez aussi pouvoir voir la figure ci-contre dans le gestionnaire de périphérique.

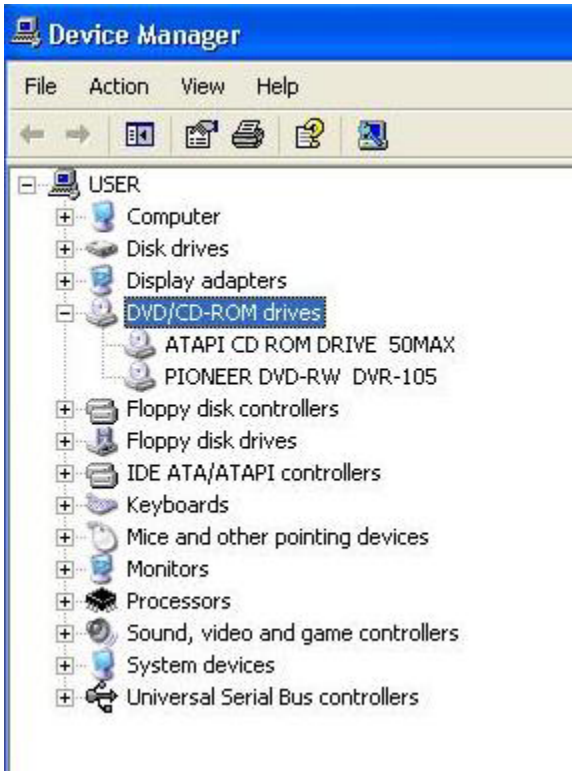

Si vous ne pouvez voir le lecteur, éteigner l'ordinateur immédiatement et verifier les cavaliers et connections.

Installation logicielle

Des logiciels sont nécéssaire à l'utilisation de votre DVR-105 DVD-R/-RW. Vous les trouverez ci-joint.:

1. "Nero Express/Nero VisionExpress plus MPEG-2/DVD Plug-in" CD

Ce CD-Rom inclus

- Nero Express: enregistrement et sauvegarde de données, Musique, Video sur CD/DVD enregistrable.
- NeroVision Express (plus Mpeg-2/DVD Plug-in): Pour créé vos propre DVD, VCD et SVCD.
- InCD: Vous permet d'utilisé un disque enregistrable comme s'il était une disquette ou un disque dur pour y inscrire des données.

Pour plus d'information sur les logiciel Nero, vous référez au guide sur « Nero Express/Nero Vision Express » CD.

Nero Express manual:

\Nero55\Nero\NeroExpress_ENG.PDF	English manual
\Nero55\Nero\NeroExpress_FRA.PDF	French manual
\Nero55\Nero\NeroExpress_ENG.CHM	English Help HTML file
\Nero55\Nero\NeroExpress_FRA.CHM	French Help HTML file

Nero Vision Express manual:

\NeroVision\NeroVision\NeroVisionExpress_ENG.PDF	English manual
\NeroVision\NeroVision\NeroVisionExpress_FRA.PDF	French manual
\NeroVision\NeroVision\NeroVisionExpress_ENG.CHM	English Help HTML file
\NeroVision\NeroVision\NeroVisionExpress_FRA.CHM	French Help HTML file

Nero INCD manual:

\INCD\InCD_eng.PDF	English manual
\INCD\InCD_fra.PDF	French manual
\INCD\InCD_Us.CHM	English Help HTML file

Ou consulter le site WEB

http://www.nero.com

2. Cyberlink's PowerDVD

Power DVD est inclus pour la lecture de film sur votre ordinateur.